



SÁMEDIGGI
SAMETINGET

Journalnr	2953
Mottatt	18 NOV. 2016
Sign.	IW
Dist	SM

PLAN arkitekter AS
Siri Monkan
Fjordgata 50
7010 TRONDHEIM

Sámediggi
Ávvovártearinnu 50
9730 Náráálonka

AAHHTSREERJIE /SAKSBEHANDLER
Harald Bugge Midthjell, +47 78 47 40 33
hami@samediggi.no

MJU VUESIHT, VÁR REF. BIELJIE /DATO
15/53 - 9 15.11.2016
Sopiseseáwva gosse gaskesadta/Oppgis ved henverndelse

Sametingets uttalelse til varsel om utvidet planområde - Helli Arena, Stjørdal kommune

Vi viser til deres brev av 11.11.2016.

Sametinget befarte i 2015 det da gjeldende planområdet. Det ble ikke funnet noen samiske kulturminner som kunne være til hinder for tiltaket. Siden den gang har planområdet blitt betraktelig utvidet, uten at dette tilleggsarealet er befart av Sametinget.

Nå søkes det om ytterligere utvidelse av planområdet, denne gangen også utenfor utredningsområdet. Utvidelsene ligger i en retring som ikke vil medføre noen stor mulighet for funn av ukjente, samiske kulturminner.

Vi har derfor ingen innvendinger til utvidelsen av planområdet.

teleuvdna +47 78 47 40 00
www.samediggi.no
samediggi@samediggi.no
Ánningsstider
Mandag - Fredag
08.00-16.50

Vi minner imidlertid om det generelle aktsomhetsansvaret.

Kulturminner og aktsomhetsansvaret.

Skulle det under bygge- og anleggsarbeid i marken komme fram gjenstander eller andre spor som viser eldre aktivitet i området, må arbeidet stanses og melding sendes Sametinget og fylkeskommunen omgående, jf. lov 9. juni 1978 nr. 50 om kulturminner (kml.) § 8 annet ledd. Kulturminnemyndighetene forutsetter at dette pålegg formidles videre til dem som skal utføre arbeidet i marken.

Vi minner forøvrig om at alle samiske kulturminner eldre enn 100 år er automatisk freda ifølge lov 9. juni 1978 nr. 50 om kulturminner (kml.) § 4 annet ledd. Mange av disse er fortsatt ikke funnet og registrert av kulturminnevernet. Det er ikke tillatt å skade eller skjemme et freda kulturminne, eller sikringssonen på 5m rundt kulturminnet, jf. kml. §§ 3 og 6.

Vi gjør til sist oppmerksom på at dette innspillet bare gjelder Sametinget, og viser til egen uttalelse fra Nord-Trøndelag fylkeskommune.

Heelsegh /Med hilsen

Andreas Stångberg
Fågåjodiheddji /Fagleder

Harald Bugge Midthjell
Raerrestæjja/Rådgiver

Kopijia / Kopi til:
Nord-Trøndelag Fylkeskommune Postboks 2560 7735 STEINKJER





Statens vegvesen

Plan Arkitekter AS
Fjordgata 50
7010 TRONDHEIM

Siri Monkan

Behandlende enhet: Region midt	Saksbehandler/telefon: June Stubmo / 74122530	Vår referanse: 16/94413-3	Deres referanse: 16-058-SJM	Vår dato: 23.11.2016
-----------------------------------	--	------------------------------	--------------------------------	-------------------------

Statens vegvesens uttalelse til varsel om utvidet planområde – Reguleringsplan for Hell (Forest) Arena – Stjørdal kommune

Vi viser til oversendelse datert 11. november 2016.

Det varsles om utvidelse av planområde for Hell Arena i Stjørdal kommune. Formålet med utvidelsen av planområdet er å sikre arealer for omlegging av lysløype og flytting av skihytte. Utvidelsen omfatter areal avsatt til LNF(R)-formål i kommuneplanens arealdel.

Statens vegvesen uttaler seg som vegadministrasjon for riksveg på vegne av staten, som vegadministrasjon for fylkesveg på vegne av fylkeskommunen eller som sektoransvarlig på vegne av staten.

Vi har ingen merknader til varsel om utvidet planområde.

Plan- og trafikkseksjonen
Med hilsen

Helgar Sætermo
Seksjonsleder

June Stubmo

Dokumentet er godkjent elektronisk og har derfor ingen håndskrevne signaturer.

Postadresse
Statens vegvesen
Region midt
Postboks 2525
6404 MOLDE

Telefon: 02030
firmapost-midt@vegvesen.no
Org.nr: 971032081

Kontoradresse
Byavegen 48
7737 STEINKJER

Fakturaadresse
Statens vegvesen
Landsdekkende regnskap
9815 Vadsø

Kopi

Fylkesmannen i Nord-Trøndelag, Postboks 2600, 7734 STEINKJER

Nord-Trøndelag fylkeskommune, Fylkets hus, Postboks 2560, 7735 STEINKJER

PLAN arkitekter AS
Fjordgata 50
7010 TRONDHEIM

Henvendelse til: Anja Hennie Halmøy Fredriksen
Tlf.: +47 41605289
Faks:
E-post: Anja.Hennie.Halmoy.Fredriksen@jbv.no

Dato: 13.12.2016
Saksref.: 201407864-4
Deres ref.:
Vedlegg:

Postadresse:
Postboks 4350
NO- 2308 Hamar

postmottak@
jernbaneverket.no

Sentralbord:
05280

Org. Nr.:
971 033 533 MVA

Bankgiro:
76940501888

IBAN-NR.
N054769405001888

SWIFT:
DNBANOKK

jernbaneverket.no

Jernbaneverkets s uttalelse til varsel om utvidet planområde - Hell Arena, Stjørdal kommune

Det vises til brev datert 11.11.2016 vedrørende overnevnte sak.

Vi viser til vår uttalelse til varsel om oppstart i brev av 12.1.2015, og har ingen andre merknader utover dette.

Med hilsen

Ragnhild Lien
seksjonssjef
Plan og teknikk, forvaltning og samfunnskontakt

Anja Hennie Halmøy Fredriksen
overingeniør

Dokumentet er godkjent elektronisk

Kopi til: Stjørdal kommune Arealavdelingen



PLAN arkitekter AS

Vår dato: 14.12.2016
Deres dato: 11.11.2016
Vår ref.: 2015/120
Deres ref.:

Uttalelse til varsel om utvidet planområde -Hell Arena, Stjørdal

Saken er forelagt Fylkesmannens fagavdelinger, og miljøvernavdelingen har følgende merknader:

Miljøvernavdelingen:

Formålet med utvidelsen av planområdet er å sikre arealer for omlegging av lysløype og flytting av skihytte. I oversendelsesbrevet fra planlegger er det fastslått at konsekvensutredningen skal utvides for å fange opp det utvidete arealet. Ut fra naturbase ser det ut til at utvidet areal vil komme innenfor nedslagsfeltet til Homla som ble vernet mot kraftutbygging gjennom Supplering av Verneplan for vassdrag i 2005. Vi minner her om Forskrift om rikspolitiske retningslinjer for vernede vassdrag som må legges til grunn for planbehandlingen.

Miljøvernavdelingen viser for øvrig til vår forhåndsuttalelse 9.2.2015 der vi ga tilbakemelding til planprogram og utredningskrav, og vil presisere at vår forhåndsuttalelse vil gjelde også for det utvidete arealet.

Øvrige fagavdelinger har ikke merknader til det utvidete planområdet.

Med hilsen

Hans Brattås (e.f.)
Kommunaldirektør
Kommunalavdelingen

Thomas Møller
Seniorrådgiver
Kommunalavdelingen

Dokumentet er elektronisk godkjent og har derfor ingen underskrift

Saksbehandlere:

Landbruksavdelingen: Anne Berit Lein 74 16 82 09
Miljøvernavdelingen: Maia Vardenær – 74 16 81 86
Kommunalavdelingen: Thomas Møller – 74 16 81 26
Sosial, helse og barnevernsavdelingen: Toril Bjørken Skjørholm – 74 16 81 56

Kopi til:

Stjørdal kommune

Statens Vegvesen Region Midt

Nord-Trøndelag fylkeskommune

Postboks 133 / 134

Fylkeshuset

Postboks 2560

7501

6404

7735

Stjørdal

Molde

STEINKJER

Vår saksbehandler
Thomas Johnsen 73995661

Vår dato
09.12.2016

Vår referanse
2014/4536-6/315

Tidligere dato
11.11.2016

Tidligere referanse
16-058-SJM

Til
Plan Arkitekter AS

Varsel om utvidet planområde - Hell Arena - Plan-ID: 2-063 - Innspill fra Forsvarsbygg

Forsvarsbygg, markedsområde Trøndelag (MOTR), viser til tidligere korrespondanse i sakens anledning.

Forsvarsbygg har tidligere, e-mail til Stjørdal kommune av 10.juli 2015, gitt innspill knyttet til det pågående planarbeidet. Dette innspillet krever at hensynet til innsyn mot deler av Forsvarets virksomhet på Frigård MÅ hensyntas.

Kopi av denne korrespondansen følger vedlagt.

Ovennevnte krav opprettholdes.

I tillegg forutsettes det fortsatt uhindret tilgang til det ovennevnte området.

Jan Morten Sydskjør
Major/leder utleieservice
Markedsområde Trøndelag
Forsvarsbygg

Dette dokumentet er elektronisk godkjent og derfor ikke signert.

Postadresse Postboks 405 Sentrum 0103 Oslo	Fakturaadresse Fakturasenteret Postboks 4394 2308 Hamar	Telefon 815 70 400 Telefaks 23 09 78 03	E-postadresse post@forsvarsbygg.no Internett www.forsvarsbygg.no	Org. nr. 975 950 662 Bankkonto 4714 10 00280
--	---	--	---	---

Johnsen, Thomas

Fra: Johnsen, Thomas
Sendt: 10. juli 2015 13:55
Til: 'Petter.Jakob.Salberg@stjordal.kommune.no'
Kopi: Dragseth, Nils Anders
Emne: Mulighetsstudie Frigård

Det vises til tidligere korrespondanse vedrørende ovennevnte mulighetsstudie.

Forsvarsbygg har fått tilbakemelding fra Forsvaret om at hensynet til innsyn mot deler av Forsvarets anlegg på Frigård MÅ hensyntas.

Dette gjelder selve adkomstveien inn til anlegget.

Dette løses ved at det blir etablert en ny kjøreport hvor siste del av adkomstveien starter, og det blir montert gjerder på begge sider av veien. Disse gjerdene går fram til dagens kjøreport.

En slik port inkluderer også kameraovervåking, adgangskontroll og personinngang.

I tillegg blir dagens vegetasjon stående urørt i det aktuelle området.

Forsvarsbygg ber om at ovenstående blir tatt i det videre arbeidet.

Med vennlig hilsen

Thomas Johnsen

Seniorrådgiver/Eiendomsforvalter
Markedsområde Trøndelag
Forsvarsbygg
Mobil: +47 924 91 111
Telefon:+47 73 99 56 61
Sentralbord: 815 70 400

Besøksadresse: Persaunet leir/Utsiraveien 4, Trondheim
Postadresse: Pb 405 Sentrum, 0103 Oslo
Sentralbord: 815 70400

 Forsvarsbygg

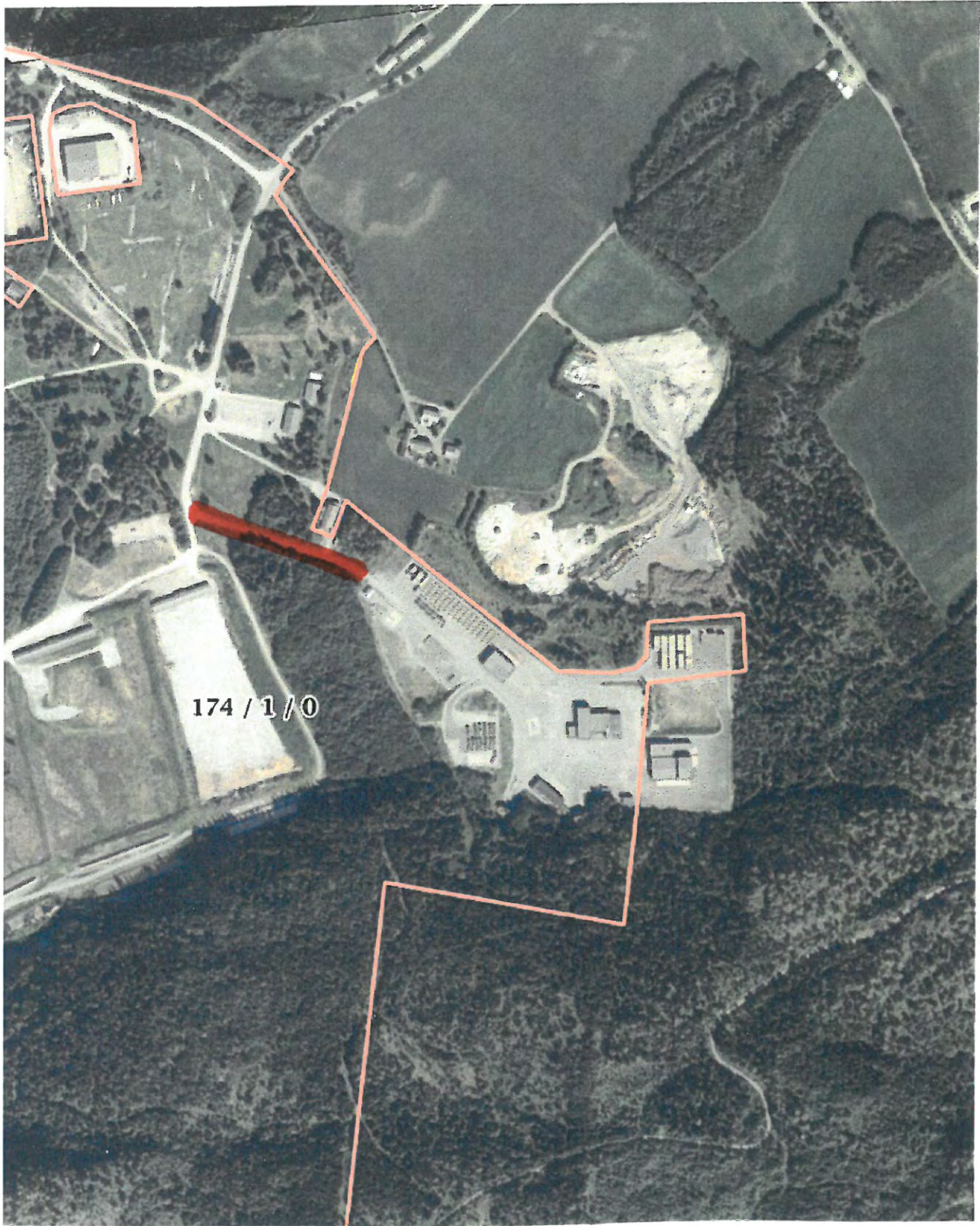

— = OMTALT LØSNING