

7049100
7049250
7049100
7049350
7049500

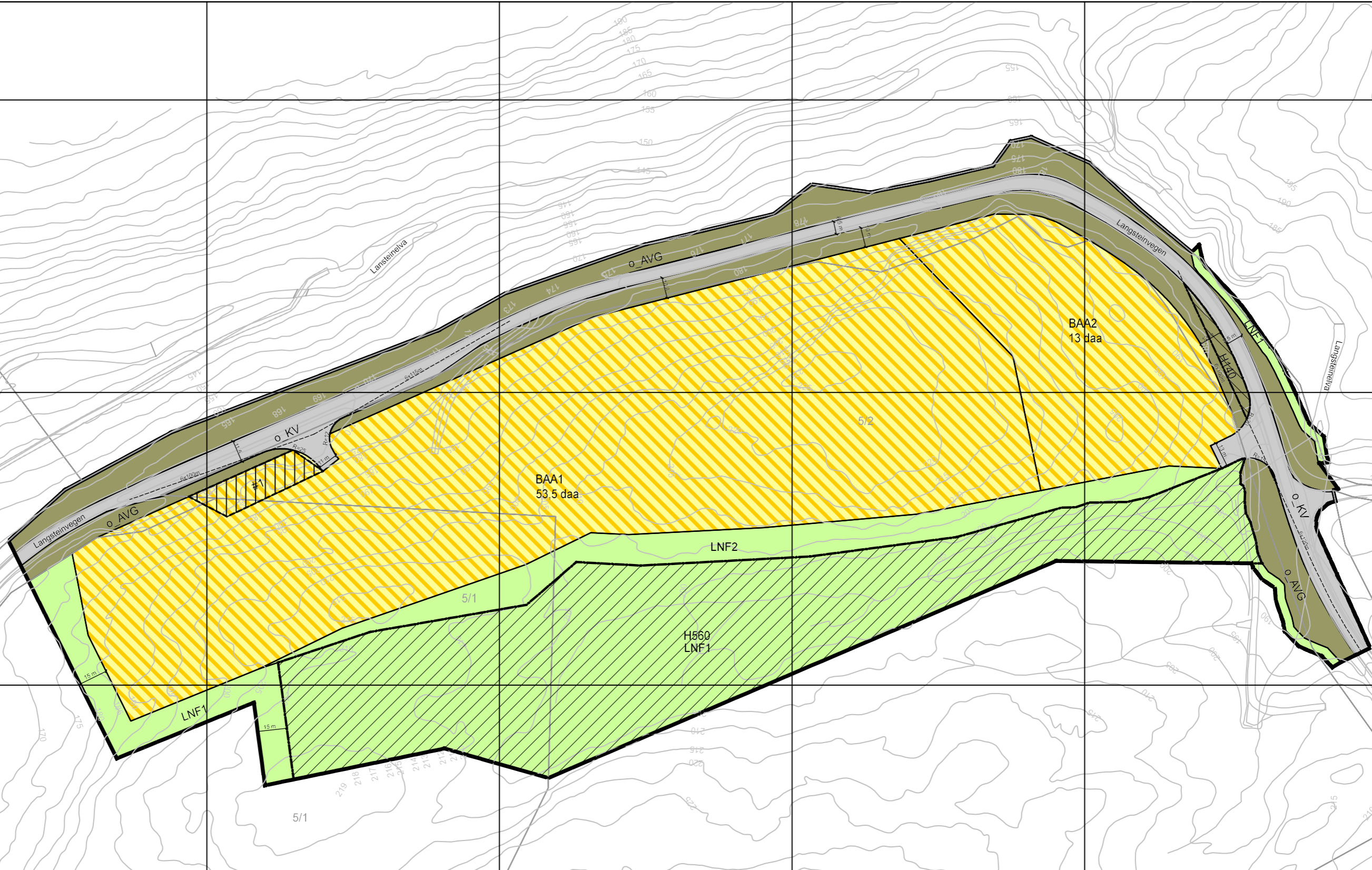
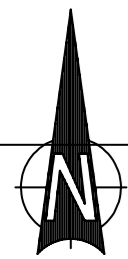

Tegnforklaring

Bebyggelse og anlegg (PBL § 12-5, nr. 1)
BAA Angitt bebyggelse og anleggsformål - Steinbrudd/masseuttak og LNF

Samferdselsanlegg og teknisk infrastruktur (PBL § 12-5, nr. 2)
KV Kjørveg
AVG Annen veggrunn - grøntareal

Landbruks-, natur- og friluftsmål samt reindrift (PBL § 12-5, nr. 5)
LNF LNF-areal for nødvendige tiltak for landbruk og reindrift

Hensynssoner (PBL § 12-6)
H560 Bevaring naturmiljø
H140 Frisikt

Bestemmelserområde (PBL § 12-7)
#1 Bestemmelserområde

Linjesymbol

- Plangrense
- Formålsgrense
- Angitt hensynsgrense
- Bestemmelsergrense
- Sikringsgrense
- Frisiktlinje
- Måle og avstandslinje

Bakgrunnskart

- Vegdekkekant
- Teiggrense
- Høydekurve
- Elv/bekk (kant og flate)
- Traktorveg

0 10m 20m 30m 40m

Dato for FKB-datat: 25.08.2020
 Koordinatsystem: UTM sone 32/Euref89
 Høydegrunnlag: NN2000

Kartmålestokk: 1:1500 (A2)
 Ekvivalens: 5 m
 Dato for plankart: 27.09.2022

Reguleringsplan etter PBL av 2008
Langstein masseuttak, Stjørdal kommune Plan Id: 5010

SAKSBEHANDLING IFLG. PLAN- OG BYGNINGSLOVEN	SAKSNR	DATO	SIGN
Kunngjøring oppstart		18.12.20	
1. gangs behandling i det faste utvalget for plansaker			
Offentlig ettersyn fra			
til			
2. gangs behandling i det faste utvalget for plansaker			
Kommunestyrets vedtak:			
PLANEN UTARBEIDET AV:	SAKSNR	TEGNNR.	SAKSBEH

PRO INVENIA

598200 598350